Утверждена
Постановлением Администрации
(наименование документа об утверждении, включая
Пестовского муниципального
органов государственной власти или органов местного
района
самоуправления, принявших решение об утверждении схемы

или подписавших соглашение о перераспределении земельных

от _____ № _____

Схема расположения земельного участка или земельных участков на кадастровом плане территории

Условный номер земельного участка	— (указывается в случае, если предусматривается образование двух и более земельных участков)	
Площадь земельного участка 802 м^2 (указывается проектная площадь образуемого земельного участка, вычисленная с использованием технологических и программных средств, в том числе размещенных на официальном сайте федерального органа исполнительной власти, уполномоченного Правительством Российской Федерации на осуществление государственного кадастрового учета, государственной регистрации прав, ведение Единого государственного реестра недвижимости и предоставление сведений, содержащихся в Едином государственном реестре недвижимости, в информационно-телекоммуникационной сети "Интернет" (далее - официальный сайт), с округлением до 1 квадратного метра. Указанное значение площади земельного участка может быть уточнено при проведении кадастровых работ не более чем на десять процентов)		
Обозначение характерных точек границ	**Координаты, м** (указываются в случае подготовки схемы расположения земельного участка с использованием технологических и программных средств, в том числе размещенных на официальном сайте. Значения координат, полученные с использованием указанных технологических и программных средств, указываются с округлением до 0,01 метра)	
	X	**Y**
1	**2**	**3**
1	585948,69	3270359,97
2	585948,46	3270362,38
3	585945,79	3270390,14
4	585923,97	3270387,83
5	585928,09	3270345,24
1	585948,69	3270359,97

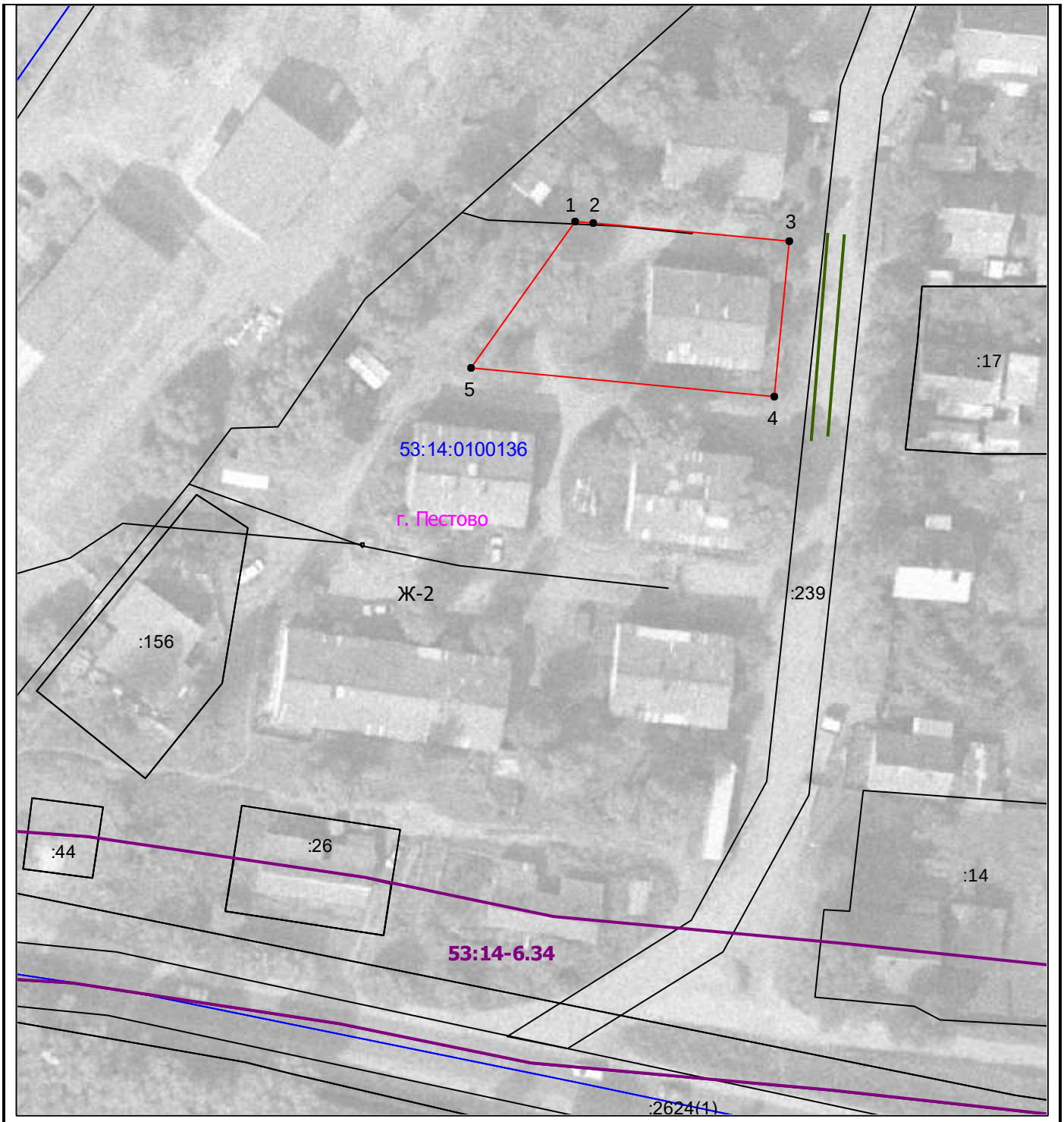

Система координат: МСК 53 (Зона-3)
Масштаб 1:800

Условные обозначения:

- *граница образуемого ЗУ*
- *доступ на земли общего пользования*
- *граница кадастрового квартала*
- *граница населенного пункта*
- 1 *обозначение точки границы образуемого ЗУ*

Зона с особыми условиями использования территории

53:14-6.34 *Реестровый номер зоны с особыми условиями использования территории*